

三重県しんきんレポート

|  MIEKEN SHINKIN-REPORT | 三重県信用金庫協会 | Spring 2026 | Vol.053 |



巻頭特集

三重の魅力再発見 Vol.08

自然を活かした官民連携の施設

いなべ市のウェルカムゲート

いなべヒュッテ にぎわいの森

誌上ビジネスマッチング
ビジネス広場

支店紹介 / 北伊勢上野信用金庫 菰野支店
地域に根ざし、菰野町の発展を支える拠点

多様な活動がまちの魅力
今年度70周年を迎える菰野町

地域企業の未来をつなぐ
「しんきんビジネスフェア」開催!



三重の 魅力 再発見

vol. 8



いなべ市のまちづくりのコンセプトは「グリーンクリエイティブいなべ」。「いなべの自然や里山、農産品などの地域特有の資源の価値を、独自のローカルセンスで磨き、都市とは異なる形で人々を魅了し輝かせる」という意味合いがあります。それを体現している施設が、いなべ市庁舎に隣接する「にぎわいの森」です。

いなべ市の玄関口として 新庁舎に隣接した森を整備

「にぎわいの森が整備された背景には、いなべ市の合併と新庁舎設立が関わっています」と説明してくれたのは、にぎわいの森を管理する一般社団法人グリーンクリエイティブ

自然を活かした官民連携の施設
いなべ市のウェルカムゲート

いなべヒュッテ

にぎわいの森



オフィシャル
ウェブサイトは
こちら



1カフェロブいなべ店 フワフワの台湾パンケーキに、大安町石樽(いしくれ)地区の石樽茶粉末をかけた「かぶせ茶パンケーキ」が大人気。タピオカドリンクや牛肉100%のハンバーグも 2キッチンエビおいなべ オーガニックを中心に、ワインや調味料、お菓子など全国から取り寄せたこだわりの食品が並びます。地元の有機野菜を使ったプレートランチも楽しめます 3いなべ菓子店 八舎(はちしゃ) いなべの自然と素材の恵みを活かして丁寧に作られた和菓子が、日常のひとときに彩りを添えます。かりんとう饅頭やどら焼き、季節の和菓子などが楽しめます 4魔法のぱん 暮らしを豊かにする魔法のようなパンが評判。素材にこだわり丁寧に焼き上げたパンは、飽きのこない味わいです。中でも、名物の食パン「魔法のぱん」は行列の人気 5食肉加工屋FUCHITEI 体が喜ぶシャルキュトリー(食肉加工品)。フランス仕込みの腕前で、地元食材を使って仕上げた食肉加工品が心身を満ちます。ソーセージやテリーヌを使ったサンドイッチのほか、煮込み料理などが味わえます 6 inabe's Shop いなべ市の恵みや魅力を、現代の感覚に寄り添う形で発信するセレクトショップです。いなべ市の名産の石樽茶や蕎麦、お菓子、木工製品、お土産などが揃います 7小さな森の中に、個性豊かな6店舗が点在。散歩がてらぶらりと訪れる人の姿も

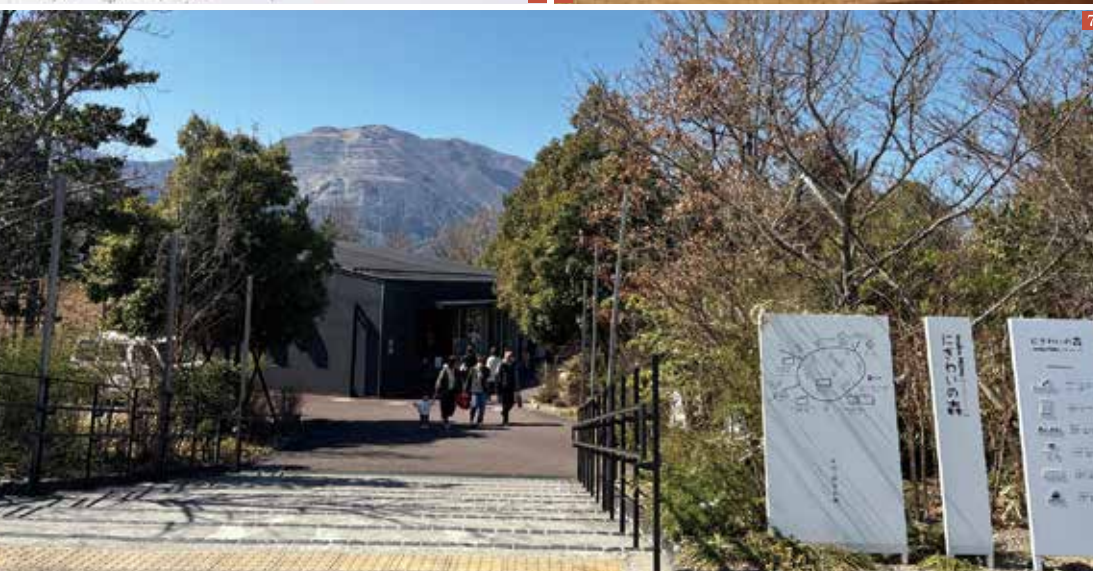



8 シブクワ棟にある食堂は一般の人でも利用可能(平日限定)。持ち込みのフードを食べられるスペースもある 9 シブクワ棟にはキッズスペースもあり、子連れで遊びに出かけるのもぴったり 10 2026年4月20日にリニューアルオープンしたドッグラン

いなべの木田好亮さんです。「元々いなべ市は、北勢町、員弁町、大安町、藤原町の4つの町が合併して2003年12月に誕生した自治体です。新庁舎の建設以前はそれぞれの町に庁舎が存在し、各課が分散した分庁方式をとっていました。しかし業務の効率化と市民の皆さんの連帯感の醸成などの面から、いなべ市制10周年に新庁舎建設の検討が始まりました。そして2011年の東日本大震災の後に、合併特例債の期限延長やそのほか防災関連の国の支援策といった制度的な後押しがあつて、実現に至りました」

「にぎわいの森」が建設された場所は、活用されていない森でした。そこで、元からある樹木を活かしながら間引きなどを行い、公園としての機能を持つ空間へと再生。整備は近年懸念される獣害対策としても効果的です。シンボルとなるクスノキなどは残し、新たな植樹も行い、自然環境を活かした景観が作られています。紅葉する樹木もあり、四季の

自然のエネルギーを活用 森の中に店舗が点在

折々の変化も楽しめます。また森全体を、自然環境を活かした「グリーンクリエイティブ施設」として、地形を利用して季節風を取り入れているほか、防災対策として雨水を貯水できる造りを整備。貯留された雨水はトイレや木々の散水に使用されています。また、空調にも地熱を利用するなど、いなべ市のSDGsの拠点としても機能しています。全6店の飲食や物販の建物は、自然と調和した雰囲気。森の中に点在する人気店を巡る楽しみがあります。建物は、片流れ屋根の雰囲気を活かし、工場のイメージでお店のこだわりを表現しています。「いなべヒュッテ(ヒュッテII小屋)という名前であるだけに、小屋のように並ぶ店舗に立ち寄って楽しんでいただきたいという思いもあります。」

いなべの自然や里山、農産物、そして人材などの資源を磨き上げることによって、より多くの人に魅力を届けるという理念があります。この理念に共感して出店していただいたテナントさんは、行政と一緒にまちづくりを参画するパートナーであると考えています」

当初は「市内のお店だけを集めた方がよかつたのでは」という声もありましたが、それでは、市内の店舗が移転してくるだけになります。そこで、市内の人にとっては「人気店がいなべ市にもある」という喜びを、市外の人にとっては「あのお店があるからいなべ市に行ってみよう」と来訪のきっかけになるように、市内外にファンが根付いた店舗を厳選しています。地元の農産物を使った料理や商品も提供されるため、いなべ市の魅力を体感できる場にもなっています。

世代や目的を問わず 市民が気軽に集まる拠点

「にぎわいの森」の利用者層は幅広く、観光客のほかファミリーからシニアや若者まで、地域住民も日常的に訪れます。にぎわいの森と庁舎の間に位置するシブクワ棟には食堂や自習室もあるので、食事や勉強のために利用する人の姿も見られます。

「テラス席があり、定期的にイベントも開催されるので、市民の皆さんのサードプレイスとしての役割を果たしていると思います」。2026年4月20日にはドッグランがリニューアルオープンし、愛犬同伴で訪れる人もますます増えそうです。季節ごとにイベントやワークショップ、マルシェが行われ、多くの人が訪れる「にぎわいの森」。今後も、人と人が繋がることのできるような仕掛けを考えていくそうです。

夏の始まりを感じる季節に家族や友人と、リフレッシュしに出かけてみませんか。

UPCOMING EVENT

利き茶ゲーム

日時 5月30日(土)、31日(日)、
6月6日(土)、7日(日)、13日(土)、14日(日)

場所 inabe's Shop(にぎわいの森)

料金 無料

3種類のお茶を飲み比べて種類を当てましょう! 全問正解で景品プレゼントいたします。





各信用金庫のお取引先企業様をご紹介します。販路拡大やビジネスの連携等にお役立てください。

紹介金庫 ▶ 桑名三重信用金庫 生桑支店

屋根板金外装業

株式会社ウエオカ金属工業 うえおかきんぞくこうぎょう

実績と最新のドローン点検で建物の安心を守り抜きます



1950年創業、四日市の屋根のプロ。遮熱工事で猛暑環境を改善し、コンテナハウス施工にも対応。ドローンによる赤外線精密点検を強みに、長年の実績と最新技術で建物の快適さを追求し、大切な資産を守ります。

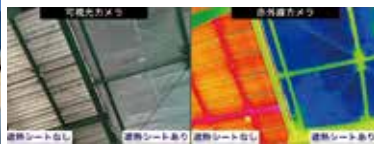

主要取扱商品等

遮熱工事 / 屋根工事 / 外壁工事

マッチング希望

受注	連携	発注
工場や倉庫等の屋根や外壁への遮熱工事(法人・個人)	受注項目に対する連携した営業	---



TEL 059-333-8840 FAX 059-333-8850
E-mail info@ueoka-k.com
住所 / 四日市市東坂部町182-113 WEB / https://ueoka-kinzoku.yane.pro
キャッシュレス決済 / 不可

紹介金庫 ▶ 桑名三重信用金庫 本店営業部

食品製造業

ヤマモリ株式会社 やまもり

伝統と革新でおお客様の「心」と「からだ」の礎となる価値を提供



1889年創業の総合食品メーカーです。睡眠の質向上など多くの機能を持つGABA(ギャバ)の製造特許を有し、機能性表示食品「GABA100睡活ビネガー」が好評販売中。業務用では味作りから機能性表示食品の届出サポートまで、お客様のニーズに合わせた幅広い提案が可能です。

主要取扱商品等

しょうゆ・つゆ・たれ・レトルトパウチ食品・飲料等の製造販売(家庭用・業務用)

マッチング希望

受注	連携	発注
食品製造業・機能性素材GABAの販売(業務用)全事業者・従業員福利厚生における機能性表示食品「GABA100睡活ビネガー」ご採用	---	---



TEL 0594-33-4085 FAX 0594-33-4086
E-mail k_okochi@yamamori.co.jp
住所 / 桑名市陽だまりの丘6-103 WEB / https://www.yamamori.co.jp/
キャッシュレス決済 / 不可

紹介金庫 ▶ 桑名三重信用金庫 徳和支店

塗装工事業

ディフェンダー有限会社 ディフェンダー

「誠実・実直」をモットーにした塗装工事



「誠実・実直」をモットーに塗装工事を行っています。施設の耐用年数を長期化させる耐熱塗装・防錆塗装に対応し、超耐熱・耐酸化セラミックコート「コスモコート」を使用した高品質な施工が強みです。確かな技術で、お客様のご要望にお応えします。

主要取扱商品等

焼却炉・発電所の塗装 / ダム・橋の塗装 / プラスト工事 / コスモコート

マッチング希望

受注	連携	発注
工場 焼却炉や発電など高熱にさらされる箇所の塗装	---	---



TEL 0598-67-8881 FAX 0598-67-6680
E-mail info@defender.co.jp
住所 / 松阪市上川町1566-5 WEB / https://www.defender.co.jp/
キャッシュレス決済 / 不可

紹介金庫 ▶ 桑名三重信用金庫 海津支店

金属熱処理業

春日井金属工業株式会社 かすがいきんぞくこうぎょう

培った熱処理技術で高品質な部品製造を支えています



ベアリングの熱処理専門で半世紀以上の歴史を誇ります。連続炉とオールケース炉を完備し、高品質な加工を実現。小ロットや短納期にも熟練のノウハウで柔軟に対応します。熱処理の相談は、確かな技術の弊社へ。



主要取扱商品等

軸受鋼熱処理 / ショットプラスト加工

マッチング希望

受注	連携	発注
ベアリングメーカー(サプライヤー含む)	金属加工(旋削等)	熱処理炉メンテナンス



TEL 0584-53-0346 FAX 0584-53-1853
E-mail info@htec-kasugai.co.jp
住所 / 岐阜県海津市海津町草場223-11 WEB / https://htec-kasugai.co.jp/
キャッシュレス決済 / 不可



紹介金庫を色で識別
できます

- … 桑名三重信用金庫
- … 北伊勢上野信用金庫
- … 紀北信用金庫

紹介金庫 ▶ 北伊勢上野信用金庫 本店営業部

旅行業

株式会社第一観光 だいいちかんこう

三重の地で信頼と安全な旅をお届けしています



1975年の創業以来、50年にわたり三重で「安全・安心な旅」を提供。地域に愛される「一番店」を目指し、豊富な経験と真気で思い出作りをサポートします。旅のご相談は、信頼と実績を誇る当社へお任せください。



主要取扱商品等

国内・海外旅行・インバウンド・地域活性化旅行／個人・法人・修学旅行・組織内イベント旅行／四日市コンビナート夜景クルーズ／JTB総合提携店

マッチング希望

受注	連携	発注
一般団体・個人・法人	—	—



TEL 059-337-8778 FAX 059-327-6588
E-mail dik_op01@dikk.jp
住所／四日市中川原1-1-29 WEB／<https://www.dikk.jp>
キャッシュレス決済／可（各種クレジットカード）

紹介金庫 ▶ 桑名三重信用金庫 藤里支店

技術サービス業・建築設計監理

有限会社南勢建築設計 なんせいけんちくせつけい

歴史を誇り、意匠から設備まで完結する総合設計事務所



創業して60年以上が経つ、意匠・構造・設備設計を自社で行う建築設計事務所。一級建築士らが連携し、ウッドデザイン賞2025受賞の確かな技術で理想の空間を形にします。安心・安全な建物作りを支えます。



主要取扱商品等

建築設計・監理（住宅、店舗、工場、倉庫、事務所など）／建物の耐震診断及び補強設計／特殊建築物の定期調査報告

マッチング希望

受注	連携	発注
製造業など	建築施工会社	工場や倉庫、事務所などの設計監理業務



TEL 0596-25-7667 FAX 0596-25-8201
E-mail soumu@nansei-arch.jp
住所／伊勢市勢田町580-3 WEB／<https://nks.parallel.jp/>
キャッシュレス決済／不可

紹介金庫 ▶ 北伊勢上野信用金庫 あがた支店

製造業（部品加工）

有限会社吉金鉄工所 よしかねてっこうしょ

複雑形状も高精度に。5軸加工で応える技術力

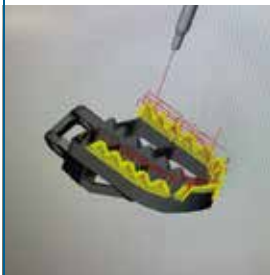

NC旋盤や5軸複合機で建機部品等を精密加工。工程集約で複雑形状も高精度に仕上げ、三次元測定機で品質を保証。量産から少量多品種まで、確かな技術で幅広いニーズに柔軟に対応します。



主要取扱商品等

金属部品加工

マッチング希望

受注	連携	発注
金属部品加工	—	治具製作

TEL 0594-74-2153 FAX 0594-74-3911
E-mail j-yoshikane@tune.ocn.ne.jp
住所／いなべ市員弁町笠田新田524-1 WEB／—
キャッシュレス決済／不可

紹介金庫 ▶ 北伊勢上野信用金庫 亀山支店

建設業

株式会社barrier バリアー

屋根や外壁の工事を一貫して施工できるワンストップ体制



屋根・外壁・樋工事の一貫対応が強みです。職人目線で最善策を提案し、効率的な施工で高品質なリフォームを実現。住まいの外装に関することなら、スムーズで安心な施工のバリアーへお任せください。



主要取扱商品等

屋根・外壁工事一式／建築板金工事／営繕工事／各種リフォーム工事

マッチング希望

受注	連携	発注
法人・個人	総合建設業者、工務店、工場、不動産オーナー	屋根・外壁工事（新築、リフォーム問わず）、工場や店舗の営繕



TEL 0595-98-5000 FAX 0595-98-5100
E-mail barrier@orion.ocn.ne.jp
住所／亀山市亀田町353-1 WEB／https://www.instagram.com/barrier_com
キャッシュレス決済／不可



各信用金庫のお取引先企業様をご紹介します。販路拡大やビジネスの連携等にお役立てください。

紹介金庫 ▶ 北伊勢上野信用金庫 名張支店

植物販売業

HM PLANT エイチエムプラント

個性豊かな一鉢と理想のお庭や空間を提案します



アガベや塊根植物を中心に、個性豊かな植物を販売。育成グッズの取り扱いやガーデンニング施工まで幅広く承ります。初心者から愛好家まで、植物のある豊かな暮らしをサポート。こだわりの一鉢、そして理想の庭造りなら、ぜひ当店へご相談ください。

主要取扱商品等

観葉植物(アガベ、塊根植物) / 植物育成グッズ / オリジナルアパレルグッズ

マッチング希望

受注	連携	発注
植物取扱い・ハウスメーカー(ガーデンニング施工)	アパレル取り扱い	各種植物・育成用品・アパレルグッズ



TEL 090-8959-9256 FAX ————
E-mail ————
住所 / 名張市夏見3172-1 WEB / https://www.instagram.com/h_m_plant_13/
キャッシュレス決済 / 可 (PayPay・Airペイ)

紹介金庫 ▶ 北伊勢上野信用金庫 緑ヶ丘支店

生産用機械器具製造業

株式会社スキルエンジニアリング スキルエンジニアリング

自動化機械の設計から搬入までを一貫体制でトータルサポート



設計から搬入まで自動化機械を一貫製作します。自動車、食品、医薬品など幅広い業界の実績を強みに、人手不足解消や「省人化・省力化」の課題を解決。確かな技術力で、現場の最適化をトータルサポートいたします。



主要取扱商品等

各種自動機(組立/包装/検査/加工等)

マッチング希望

受注	連携	発注
各種製造業	———	———



TEL 0595-20-2233 FAX 0595-20-2244
E-mail skill@e-iga.net
住所 / 伊賀市治田4281 WEB / <http://www.e-iga.net/ja/>
キャッシュレス決済 / 不可

紹介金庫 ▶ 紀北信用金庫 海山支店

飲食業

ビストロ モンテメール ビストロ モンテメール

本格ピザから旬のコース、お客様のスタイルに合わせた美食



ランチタイムは本格的なピザやパスタに加え、ローストビーフなど多彩なビストロメニューが人気。ディナーでは地元の旬の食材を贅沢に使ったコース料理から、仲間と楽しめるシェアプラン、豊富なアラカルトまで幅広いです。お客様のスタイルに寄り添う最高のひとときを、温かみある心地よい空間でぜひご堪能ください。

主要取扱商品等

旬の食材を使用したフレンチ・イタリアン / 定期的に更新されるビストロメニュー

マッチング希望

受注	連携	発注
幅広い年齢層、ご家族連れなど	———	———



TEL 0597-31-0101 FAX 0597-31-0101
E-mail tomyam5474@gmail.com
住所 / 北牟婁郡紀北町船津1598-3 WEB / <https://www.instagram.com/bisutoromontemem/>
キャッシュレス決済 / 不可

紹介金庫 ▶ 紀北信用金庫 本店営業部

小売業

合資会社佐々木呉服店 ささきごふくてん

伝統の目利きを活かしたリユース事業を展開



創業90周年の老舗呉服店。伝統を守りつつ、SNSやネットを活用したリユース着物事業を展開。「ゆずりは」として発信し、全国から注文をいただく確かな目利きが自慢です。着物の魅力を次世代へ繋ぎます。



主要取扱商品等

呉服 / 婦人服 / 健康・美容用品

マッチング希望

受注	連携	発注
個人のお客様	———	———



TEL 0597-22-1726 FAX 0597-23-2443
E-mail sasaki-g@wb4.so-net.ne.jp
住所 / 尾鷲市栄町4-3 WEB / <http://sasakigofuku.com/>
キャッシュレス決済 / 可 (d払い・PayPay・楽天Pay・メルペイ・auPAY・クレジット等)



紹介金庫を色で識別
できます

- … 桑名三重信用金庫
- … 北伊勢上野信用金庫
- … 紀北信用金庫

❗ **ビジネスマッチングの流れ**
まずはお取引金庫までご連絡ください。

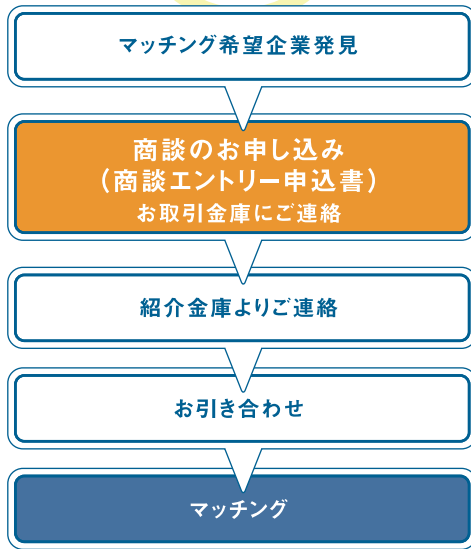

紹介金庫 ▶ 紀北信用金庫 長島支店

飲食業

(有)一力庵 いちりきあん

地元で愛されるうどん店で、驚きのボリュームを誇る人気店



地元で40年愛されるうどん店。看板メニューは国産豚約600gを使用した圧巻の「かつ丼」です。顔ほどの大きさながら驚くほど柔らかく、出汁の旨味も絶品。うどん店ならではの出汁の旨味と衝撃の満足感を、ぜひ一度お店で体感してください。

主要取扱商品等

和食 / うどん・そば / かつ丼・かつとじ定食・ミノかつ定食 / その他

マッチング希望

受注	連携	発注
一般個人	_____	_____

TEL 0597-47-0540 FAX _____

E-mail marge0024@gmail.com

住所 / 北牟婁郡紀北町東長島761-1 WEB / _____
キャッシュレス決済 / 不可

ビジネスマッチングサイト

shinkin connect

しんきんコネクト

「しんきんコネクト」は、
信用金庫のネットワークを活用した
ビジネスマッチングサービスです。

☆手続きは**WEBで完結!**迅速なマッチングを実現!
☆会員登録・メッセージ送信など、**すべて無料!**



しんきんコネクト

検索

<https://shinkin-connect.jp/>



しんきんコネクトのご利用方法



1. 会員登録*し、マッチングニーズを登録する

*ご紹介を受けた信用金庫名を必ずご登録いただきます。

商品サービス売りたい方は「サプライヤー」に、買いたい方は「バイヤー」に会員登録してください。



2. 商談先を探す

エリア・ジャンル・フリーワードなど様々な方法で商談希望先を探せます。



3. アプローチする

気になる相手が見つければ、商談申込のメッセージを送信します。



4. 商談・成約

商談先から承諾の返信があれば商談スタートです。面談、電話、WEB面談など自由に商談いただけます。

留意事項

※本サービスは商談の実施、成立を保証、確約するものではありません。 ※本サービスの会員登録には、紹介を受けた信用金庫の承認が必要になります。
※本サイトの仕様、機能等については、利便性向上のため、今後も改善していく予定です。 ついては、操作方法やお手続き方法が変更となる可能性がございます。

地域に根ざし、菰野町の発展を支える拠点

交流スペースとして 人々が行き交う新店舗

信用金庫の特色を活かし地域から必要とされる金融機関として、コンサル機能の発揮による事業先への課題解決支援、個人への情報提供及び案内活動、地域への持続的な発展に資する支援等により地域密着金融を深化させることで、法人及び個人のメイン化を図り幅広いニーズに対応しています。また職員全員での連携・情報共



菰野支店の若手渉外紹介

お客様の人生に
深く関わられることをやりがいに



渉外係
権田美妃

日々渉外係としてお客様のもとへ訪問する中で、普段知ることが出来ない代表者の会社に対する想いや取組に触れる機会をいただいています。そうしたお話を直接伺うことに、やりがいと楽しさを感じています。今後もお客様一人ひとりに寄り添いながら、どのような形でお力になれるかを常に考え、信頼関係を構築できるよう努めてまいります。

信頼を得られるよう、
しっかりとコミュニケーションを



渉外係
山崎颯太

渉外係として、預金・融資を主に活動しています。法人の経営者や個人事業主の方からお悩みを聞き、事業運営に関する解決法と一緒に考えています。また個人のお客様に対しては、預金の相談に乗る等、お客様と一緒に解決策を提案しています。最近では、住宅ローン案件を申込から実行まで携わりました。苦労した点もありましたが、上司のフォローもあって何とか実行まで出来ました。お金を扱う業種であるため、お客様の信頼を得られるよう、日頃からしっかりとコミュニケーションを取るようにはしています。

有により、多様化する顧客ニーズに適した案内活動を強化しています。

令和7年1月20日にオープンした新店舗では、三重県産のヒノキを使用した温かみのある空間を活かし、さまざまなイベントや展示を実施。「親子で楽しむ絵本ライブ&マジックショー」（令和7年3月）をはじめ、「菰野町手作り民謡絵本コンクール最優秀作品展示」（令和7年4月）や「トレイルランの魅力を伝える写真展」（令和7年9月）、「地元菰野町のこもガク祭の歩みを展示」（令和7年9月）、「伊賀と菰野の文化交流伊賀焼の窯元 長谷園の各種陶器商品展示」（令和7年10月）を行いました。

知識を備えた職員が
一人一人に最適な提案を

預金・融資・資産形成のご相談をはじめ、事業資金や創業支援、事業承継に関するご相談まで、菰野支店では多様な金融ニーズに対応しています。

お客様一人ひとりの状況を丁寧に向い、最適なご提案を行うことを大切にしています。当事者として意識高く個々に強みを持つ人材が育成され、顧客ニーズ、地域特性にあわせて柔軟かつ効率的に活動することを目指しお客様や地域から必要とされる存在として、誇りを持って仕事ができる職員を増やしていきたいと思っております。



多様な活動がまちの魅力

今年度70周年を迎える菰野町

さまざまな記念事業が 企画・進行中

菰野町は、昭和32年1月に旧の菰野町と朝明村が合併して現在の形になった町であり、今年度に70周年を迎える、総人口約4万人、生産年齢人口は2万3千人ほどの地方都市です。四日市市の隣町であり、2019年には新名神高速道路のインターチェンジも設置・開通された交通の要所。地域の企業が地域に根差した活動を続ける一方で、新規の商業施設や飲食店の開店も進んでいます。経営者同士の交流や学びの団体「こもガク」(後述)では若手経営者が主体的に活動し、地域の発展に寄与しています。このように菰野町は、多様な経済活動がみられる豊かな経



済基盤をもつ地域です。

文化的側面では観光名所として御在所岳や湯の山温泉がすでに広く知られておりますが、今年度は特に、菰野町70周年ということもあり、いくつかの記念事業が企画・進行しております。その主要事業の一つとして、菰野町の4つの主峰である御在所岳・釈迦ヶ岳・鎌ヶ岳・国見岳をめぐるトレイルラン「Komono Four Peaks Trail」の記念すべき第1回大会が5月24日に開催されました。ゴール地点では選手の完走を応援する音楽グループの演奏や、フード・ドリンク屋台の出



店、子供の遊び場を開放するなど、の催しで町内外から多くの人が来場しました。

また、菰野町はサッカーのワールドカップで活躍を見せた浅野拓磨選手の出身地としても有名ですが、浅野拓磨選手が町と協同して主催するサッカー大会「ASANO CUP」も6月20日より始まる予定です。U・14とU・11の2つの部門で町のスポーツ振興を図ります。

当金庫でも、上記のように多様な取り組みで地域振興が進められる菰野町の一員として、町で活動する皆様のよきパートナーとしてあり続けるべく、引き続き地域貢献に努めてまいります。

『こもガク』事業者を中心に広がる「学び」の会

こもガクは、「菰野を学ぶ」をテーマに2017年に始まった町ぐるみの学びのプロジェクトです。年に一度の「こもガク祭」では、町内の事業者が先生となり、工房や店舗、畑などを舞台に仕事や暮らしの魅力を伝える体験型プログラムを実施。あわせてオンラインファクトリーやトークイベントも展開し、来訪者と地域、事業者同士をつなぎながら、新たなコラボや採用商品開発へと広がっています。



毎月開催の「こもガクがく」の詳細はInstagramまたは公式サイトをご覧ください



Instagram



WEB

2026年に10周年を迎える「こもガク祭」は、10月24日(土)・25日(日)に開催します。

この町をイチから学び直す取り組みです。毎月違ったテーマを設定し、町民誰もが参加できる形で開催。この町の「今」を知り、ともに考える時間を重ねていきます。

ど暮らしに寄り添うテーマを通して、この町をイチから学び直す取り組みです。毎月違ったテーマを設定し、町民誰もが参加できる形で開催。この町の「今」を知り、ともに考える時間を重ねていきます。

三重県景況レポート

三重県の業況は大幅に悪化に転じた。
来期は改善の見通し。



直近の業況

2026年の1月~3月期(実績)の三重県内における信用金庫取引先中小企業の業況判断D.I.は▲17.2、2025年10月~12月期は▲2.9であり、前期比14.3ポイント悪化した。全国の信用金庫取引先中小企業の業況判断D.I.は▲5.8、2025年10月~12月期は▲2.4であり、前期比3.4ポイント悪化した。

来期の見通し

2026年4月~6月期の三重県業況判断D.I.(予想)は▲11.1で、当期比6.1ポイント改善となる見通しである。

三重県内の中小企業 業況判断D.I.の推移

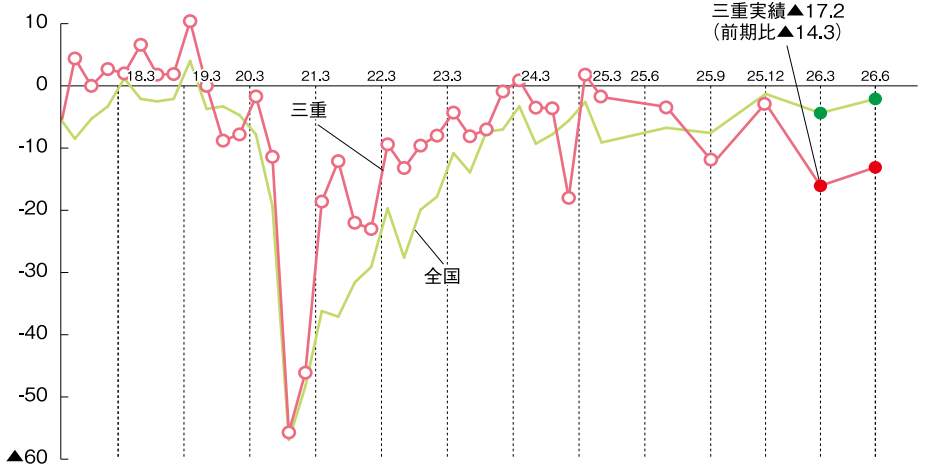

三重実績▲17.2
(前期比▲14.3)

業種別みた直近の業況判断D.I. [天気図表記]

三重県内での業種別では製造業で改善、卸売業、小売業、サービス業、建設業、不動産業で悪化となった。

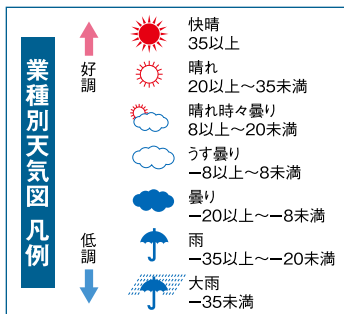

		全産業	製造業	卸売業	小売業	サービス業	建設業	不動産業
三重	26.3 実績	☁️	☔️	☔️	☔️	☁️	☔️	☁️
	26.6 予想	☁️	☁️	☔️	☔️	☁️	☁️	☀️
全国	26.3 実績	☁️	☔️	☔️	☔️	☁️	☁️	☁️
	26.6 予想	☁️	☁️	☁️	☔️	☁️	☁️	☁️

三重県内におけるヒト・モノ・カネの動き

設備投資実施割合、人手過不足判断は改善、資金繰り判断が悪化した。

○雇用(ヒト)

人手過不足判断D.I.は▲45.5(マイナスは人手「不足」超)で、前期比4ポイント改善した。

○設備投資(モノ)

設備投資実施企業割合は36.4%で、前期比10.9ポイント改善した。

○資金繰り(カネ)

資金繰り判断D.I.は▲17.2で、前期比0.1ポイント悪化した。

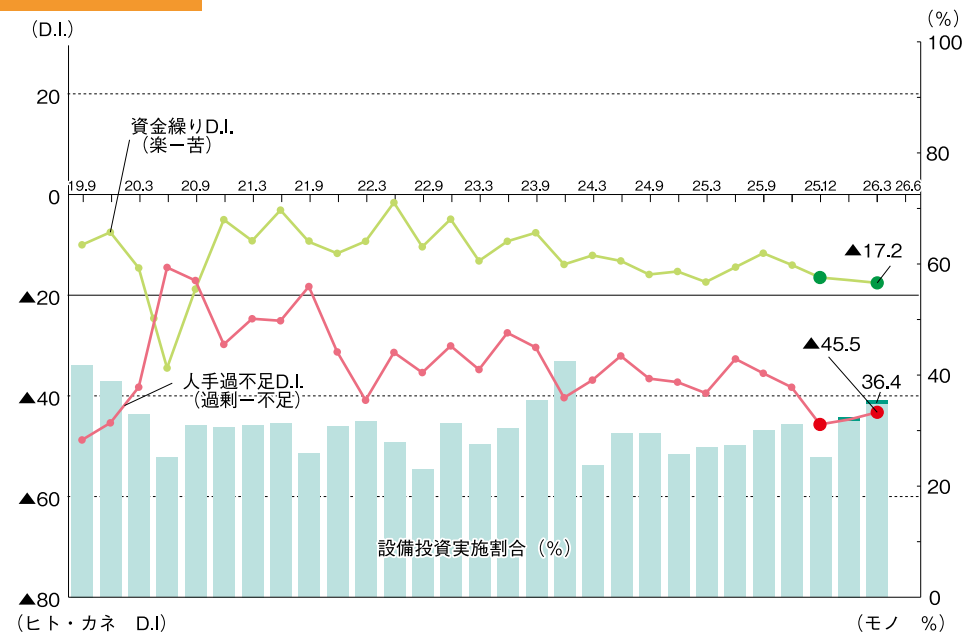



企業と地域をつなぐ重要なビジネス交流の場として、多くの企業に活用されています。「しんきんビジネスフェア」は、さまざまな業種の企業が一堂に会する異業種交流会です。異なる分野の企業

**昨年は5千人超が来場
満足度の高いイベントに**

昨年、名古屋市内の高校生300人が企業研究の目的で来場し、企業の方々からお話を聞き熱心にメモをとる姿があちこちで見られました。後日パワーポイントで資料を作成し、発表会を行ったとのことです。

INFORMATION
ビジネスフェア実行委員会
 (一般社団法人
 東海地区信用金庫協会)
 住所 名古屋市中区栄1-23-10
 TEL 052-935-1777

HP  Instagram 

▼地域企業の未来をつなぐ

「しんきんビジネスフェア」開催!

地域企業の可能性を広げ、未来へとつなぐ交流の場——

「しんきんビジネスフェア」を開催します。

信用金庫のお取引先企業が一堂に集まり、技術やサービス、アイデアを発信。

新たなビジネスチャンスや連携を生み出す絶好の機会です。

出会いと発見を通じて、地域経済の活性化と企業の成長を後押しします。

未来へ向けた新しい一歩を、このフェアから始めてみませんか。

今年は
11月12日(木)
開催!



ビジネスフェア開催までの流れ

- 4月28日まで 出展者募集
- 7月29日 出展者説明会及び交流会(於:名古屋栄ビルディング)
- 7月下旬~9月上旬 パイヤー企業との商談会申込み
- 10月上旬 商談事前マッチング結果発表
- 11月12日 ビジネスフェア開催

人と企業、企業と地域をつなぐ ビジネス交流の場

今年で21回目を数える「しんきんビジネスフェア」は、企業や団体が自社の製品・技術・サービスなどを紹介し、来場者や出展企業同士の交流を通じて新たなビジネス機会を創出する展示・交流イベントです。さ

さまざまな業種の企業が一堂に会することで、普段は接点の少ない企業同士の出会いや情報交換が生まれ、販路拡大や共同開発、業務提携など新しい可能性が広がります。さらに、地域の企業や事業者が自社の強みや取り組みを発信することで、地域経済の活性化にもつながります。ビジネスフェアは、企業の成長を支えるだけでなく、人と企業

や人材が出会い、それぞれの知識や技術、視点を共有することで新たな価値を生み出す機会となります。普段の業務では気づきにくい発想や課題解決のヒントが得られることも多く、互いの強みを掛け合わせることで新しい商品やサービス、ビジネスモデルの創出につながります。また、業界の枠を越えたネットワークが広がることで、将来の協業や新規取引の可能性も高まります。異業種交流は単なる情報交換にとどまらず、企業の成長や地域経済の活性化を支える重要なきつかけとなるものです。

5年10月10日(金)、名古屋港区のポートメッセなごや第3展示館において開催しました。出展企業数は過去最多の535社、来場者数は5025名、商談に参加した発注(バイヤー)企業数33社、商談件数185件と盛況でした。

また、名古屋市内の高校生300人が企業研究の目的で来場し、企業の方々からお話を聞き熱心にメモをとる姿があちこちで見られました。後日パワーポイントで資料を作成し、発表会を行ったとのことです。

事後に行った出展者へのアンケートでは、「異業種企業とのコラボにつながる可能性が広がった」、「新規取引につながる商談ができた」など満足度の高いフェアとなりました。

また、名古屋市内の高校生300人が企業研究の目的で来場し、企業の方々からお話を聞き熱心にメモをとる姿があちこちで見られました。後日パワーポイントで資料を作成し、発表会を行ったとのことです。

また、名古屋市内の高校生300人が企業研究の目的で来場し、企業の方々からお話を聞き熱心にメモをとる姿があちこちで見られました。後日パワーポイントで資料を作成し、発表会を行ったとのことです。

また、名古屋市内の高校生300人が企業研究の目的で来場し、企業の方々からお話を聞き熱心にメモをとる姿があちこちで見られました。後日パワーポイントで資料を作成し、発表会を行ったとのことです。

また、名古屋市内の高校生300人が企業研究の目的で来場し、企業の方々からお話を聞き熱心にメモをとる姿があちこちで見られました。後日パワーポイントで資料を作成し、発表会を行ったとのことです。

e-Taxを使った キャッシュレス納付

はじめての一步を体験しよう!



令和7年3月に「源泉所得税のキャッシュレス納付体験コーナー」を開設しました。
実際の画面（e-Tax）を使って、一連の流れを体験できます。
※体験コーナーから、実際にe-Taxによる送信や納付が行われることはありません。

体験できること

- ✓ 徴収高計算書の作成
- ✓ ダイレクト納付（自動ダイレクトを含む。）
- ✓ インターネットバンキングによる納付

簡単を体験!!

「源泉所得税のキャッシュレス納付体験コーナー」で検索



スマホでもできるよ!

パソコン操作や e-Tax に不安のある方に特におすすめです!!

「自動ダイレクト」とは?

申告書等データの送信とあわせて納付データを送信することができる機能。
手続はチェックボックスに を入れるだけですとても簡単。

実際の申告書等データの画面

自動ダイレクト

本申告は自動ダイレクトの対象です。自動ダイレクトとは?
災害等により法定納期限が延長されている方は、口座引落日等についてこちらを必ずご確認ください。



- ✓ 私(当社)は、申告した納税額について、自動ダイレクトを利用し、下記の口座からの引落しにより納付します

1	利用者識別番号	123412341234
	引落日	〇年〇月〇日
	納付金額	1,000円
	引落口座	〇〇銀行△△支店 普通預金 1234567

